和楽通信

令和元年1月号

謹賀新年

謹んで新年のお喜びを申し上げます。
希望溢れる新しい年を迎え今年も心の介護、笑顔の介護、気付きの介護を
モットーにスタッフ一同頑張って参りたいと思っておりますので
どうぞよろしくお願い申し上げます。
また、この一年が皆様にとって幸多き年になりますよう
お祈り致します。

センター長　　山下　美知子

冬至のゆず湯

和楽の庭で育った柚子とご利用者様から頂いた柚子で
無病息災を願って身体の芯から温まりました。

コップつみつみ

崩れないようにドキドキしながら高く積み上げるゲームを
テーブルごとに競い合い、楽しまれました。

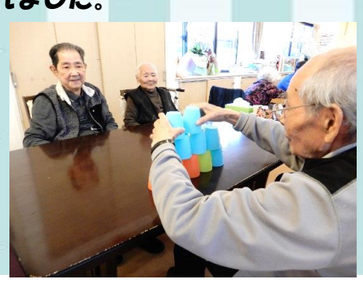

お誕生日 おめでとう

楽しいこと
幸せなことが
いっぱい♥
ありますように

干支の飾り物作

今回はネズミのシールを
使用し素敵な飾り物に
仕上げましたがシールを
剥がす作業が大変でしたね

忘年会★ビンゴ大会

今年一年の感謝を込めてスタッフ一同、皆さんと握手を
交わしながら『ありがとう』の曲を歌いました♫

唐しじみショー♪

しじみ＆皆さん

しじみ＆会長

しじみ＆逸見

和楽の歌姫が可愛いサンタの衣装で
登場しクリスマスの曲や懐かしい
歌謡曲をスタッフや皆さんと歌い
盛り上がりました♫

しじみ＆杜長

しじみ＆谷口

しじみ＆仙石

消防訓練

年に２回の消防訓練を実施いたしました。
皆さんスムーズに屋外に避難する事が
出来ました。

バザー開催

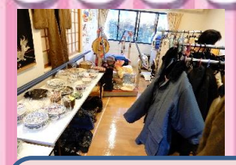

初のフリーマーケットでは
大変ご好評となり予定の時間を
延長し、皆さんにお買い物を楽し
んで頂きました。

選択レクリエーション

12月より始まりましたぁ！

レクリエーションと機能訓練を織り交ぜたレクリハ！
手指を使った編み物や物作り、細かい作業を取り入れた巧緻訓練等、
様々な物を使って皆様挑戦されております。何よりもご利用者様が自分
で選択され自分で決める事がご利用者様の意欲の向上になっております。

新しいスタッフを紹介します

入浴介助
スタッフ

わたなべ
渡邊　あゆみ
短いお風呂の時間を楽しい
ひと時にしたいと思います。
宜しくお願い致します。

たけうち　みほ
竹内　瑞穂
入浴介助スッタフとして
入りました。皆様と楽しく
入浴時間を過ごしたいです。

これからも和楽スタッフ一同を宜しく
お願いします♪　いつも笑顔で
皆さんをお待ちしております♪