和楽通信

令和3年6月号

あじさいの花の鮮やかさが雨粒に映える季節となりました。
コロナウイルスワクチンの予約、また接種も始まりました。早く安心できる生活が
送れるようになる事を願います。これから梅雨本番ですが今まで同様感染対策を徹底して
いきたいと思いますのでご協力お願い致します。

和楽温泉

5/5の端午の節句に菖蒲をいれさせて頂きました。
疲労回復・肩こり・リラックスなどの効能の他に
昔から強い香りが邪気を払う厄除けとしての
風習が生まれたそうです。
皆様に楽しんで頂きました。

壁面・お花つくり

壱番館　紙を折る、ひねる等の作業を通じ手指の巧緻性の
維持向上を図ります♪

脳トレ

御利用者様がパソコンで作成してくれました♪
脳トレパズルやクロスワードを
皆さんで挑戦しました。
脳を鍛えて認知症の予防！記憶力アップ!!

スポーツテスト＆散歩

機能訓練とレクを合わせた体力測定!!
平行棒の往復・片足上げ持続・ゴムまたぎ・握力などの
測定を続け、新しい視点から
安心安全な生活を送れるよう
体力、筋力の維持向上に繋げて
いきたいです。

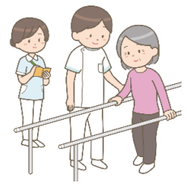

お誕生日おめでとう

※撮影時のみ、マスクを外させて
いただいております

楽しいこと
幸せなことが
いーっぱい♥
ありますように

母の日

弐番館

手作りクリームあんみつを作りました。ご自身で
盛り付けをされて召し上がって頂きました‼

帰りにはスタッフから心を込めた手作りカーネーションをお渡しさせて頂きました。
いつも和楽をご利用頂きありがとうございます。

弐番館

ワラク商店

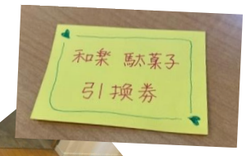

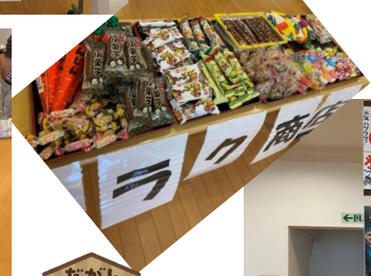

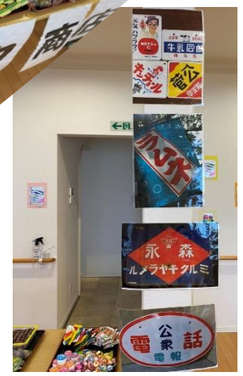

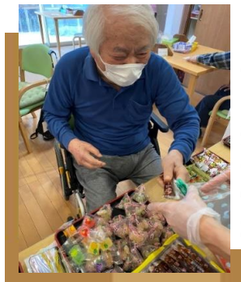

昔懐かしいお菓子を
用意し、皆様に
選んで頂きました。
子供の頃の思い出話や
懐かしい話を沢山されていました。お手玉や
コマ回し、型抜きをされ大好評でしたよ！

弐番館

ビンゴゲーム

今回は景品付き！
やはり景品があると
気合の入り方が
違いますね～♪

のださとしショー♪

壱番館

1年ぶり‼
優しい歌声で母の日に
送る感謝の歌は
感動的でした～♡

吉崎さとしショー♪

壱番館

初の試み‼
オンラインで弐番館の方と
一緒にライブを楽しむ事が
出来ました～♫

アコーディオン＆ハーモニカ♪ 壱番館

お久しぶりにアコーディオン鈴木さん・ハーモニカ渋川さんによる演奏で
童謡や懐かしい歌謡曲を皆さんで合唱されました♫

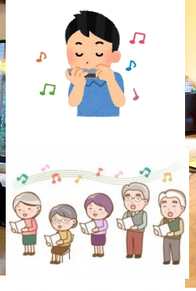

和楽のお庭で咲きました

バラ

うめ　季節を感じられるお花がいっぱい～

壱番館＆弐番館 沢けい子ショー♫

約1年ぶりにパワフルな歌声を披露してくれました‼
手拍子とともに口ずさみ、皆さん魅了され、元気を頂きました♪

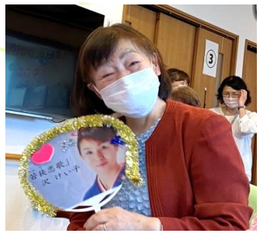

新スタッフ紹介

介護支援専門員
いで　ゆりこ
井手　百合子

皆さんに教わりながらコツコツ
仕事をこなしていこうと思います。
時々、デイサービスにもお邪魔して
利用者様とお話しする事もあると思います。
楽しいお話が出来ることを
楽しみにしています。宜しくお願い致します。

介護支援専門員
くろだ　なおこ
黒田　直子

ケアマネジャーとして
利用者様に寄り添いながら
頑張っていきたいと思います。
皆様宜しくお願い致します。

機能訓練士
なかむら　しゅんや
中村　隼也

皆様と機能訓練だけでなく
楽しい会話をして仲良くなり
たいと思っています。
気軽に話しかけてください。
宜しくお願い致します。

看護師
まつき　かずこ
松木　和子

早く皆様、一人ひとりと
お話をして、声をかけて
頂けるようになりたいと思
います。

新型コロナウイルス
基本の対策を徹底しましょう

感染症拡大防止にご協力ください

和楽

弐番館スタッフ
WARAKU2BANHAN
Instagram

これからも和楽スタッフ一同を
宜しくお願いします♪
いつも笑顔で皆さんを
お待ちしております♪

壱番館スタッフ
Instagram
WARAKUICHIBANHAN