令和4年

4月号 和楽弐番館通信

長い冬が終わりを告げ、色とりどりの草花や鳥たちのさえずりが、
待ちわびた春の訪れを教えてくれている今日この頃。
皆様いかがお過ごしでしょうか。
和楽では、今後も利用者様に楽しんでいただけるよう、
より一層の感染対策を実施しながら、
今後も和楽は皆様が楽しめる環境を提供して参ります。

お花見

待ちに待った桜がついに
和楽でも咲き誇りました。
気候も良く、皆様と一緒に
外でお花見をさせて頂き
ました！！

ひな祭りイベント

癒し＆機能訓練

AED完備

和楽弐番館ではAED
（自動体外式除細動器）
を導入し万が一の際にも
対応出来ます。
又、近隣の皆様にも対応
いたしております。

株式会社和楽は
SDGsへの
取り組みを
しております。

SUSTAINABLE DEVELOPMENT GOALS

Waraku

吉崎さとしギターライブ

今年も弐番館に吉崎さとしさんが来てくださいました！
素敵なギターと歌声にいつも元気を頂いています♫✨

3月の書道

今月も自由に
したためて頂きました。

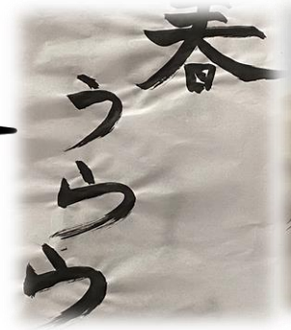

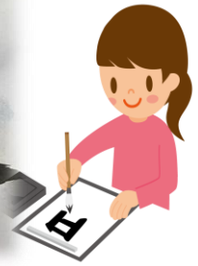

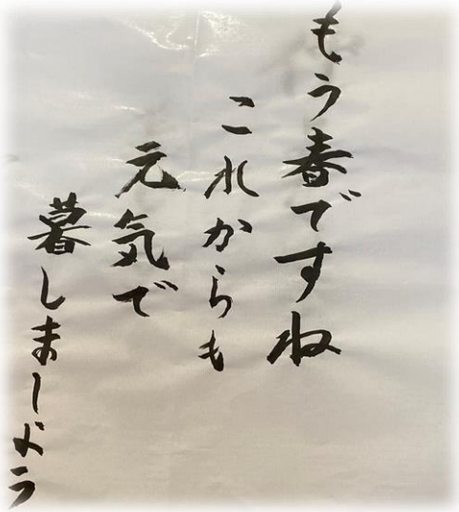

コロナに負けない事業所宣言！

皆様に安心してご利用頂く為に

- 換気をおこなっています
- マスク着用を実施しています
- 手洗いを実施しています
- 消毒をおこなっています
- 手指の消毒にご協力ください

コロナに負けるな

おたんじょうび おめでとう!!

※撮影時のみ、マスクを外させていただいております

これからもスタッフ一同を
よろしくお願いいたします。
いつも笑顔で皆さんを
お待ちしております。

感染症拡大防止に
ご協力ください

Waraku

Instagram

WARAKU2BANKAN